96

中華郵政特准掛號認為新聞紙類

上海漫畫

SHANGHAI - SKETCH

中華民國十九年三月一日 (星期六)

上海山東路A字一號中國美術刊行社出版

（右）歡送留學黨員

最近由中央考派留學的黨員有四十六位，本市二十餘著名團體特假華安高樓開會歡送，蔡元培陳德徵等都有演說，並合攝影，以作紀念。

廣州女子運動界

廣州女網球錦標隊之女師隊

州女子排球錦標隊之女師隊

（葛德攝）

撤消領判運動

（上）青島市民之取消領事裁判運動大會

（左）市民之遊行

（徐雨川攝）

廣州運動界

我國運動界，近幾年來確實有些蓬勃的氣象，各地的球賽，都得到羣衆的注意，廣州方面，也非常的活躍。

（上右）為著名之華東與華南兩球隊合影

（上）華東與華南在香港比賽足球的情形

（陳昌德攝）

[illegible]印刷所代印

謝[illegible]之女士，是現代女性中的[illegible]一[illegible]。[illegible]她[illegible]活[illegible]。她是以[illegible]她[illegible]一[illegible]她[illegible]小[illegible]來。和[illegible]登。

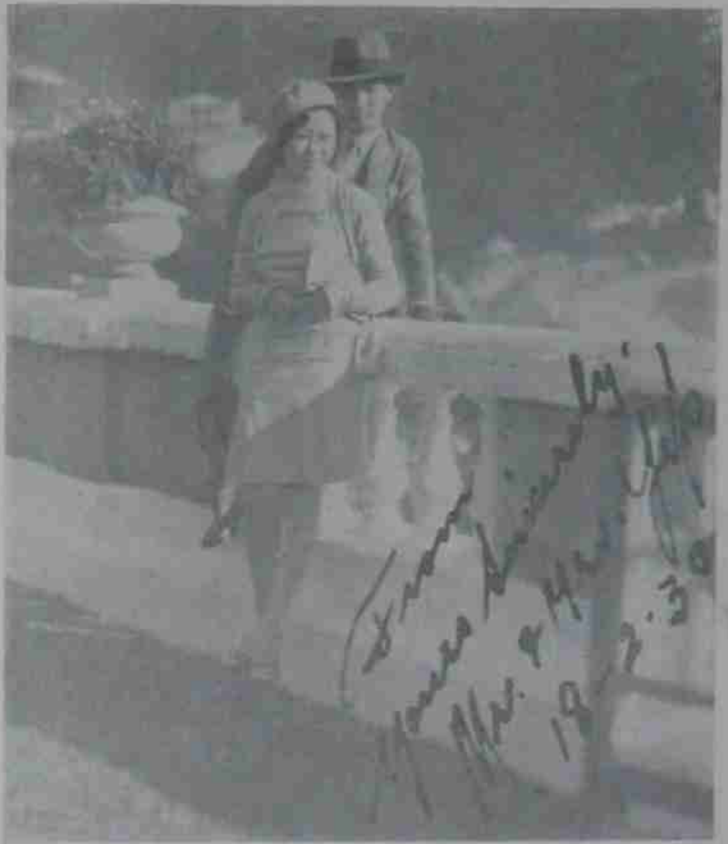

舞影一幀

在天津光明電影院表演的柯文姊妹花的舞技，津門一般人都傾倒，記者特攝數影，取下美妙的姿態！

張建文

柯文姊妹的輕捷舞[illegible]吻之表情

少飛作　構成三角戀愛

少飛作

美國電影明星[illegible]之像

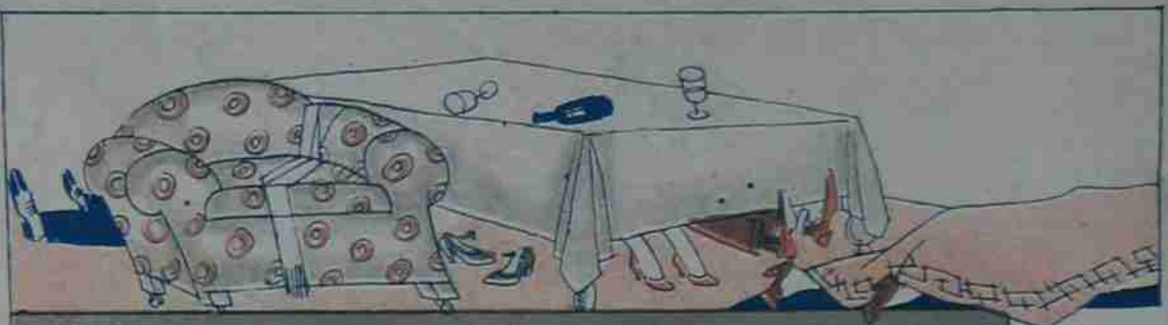

殺人的宗教
殺人的科學

星期日的早晨

繡花的邊配在素色的緞面上·這是純粹東方的裝飾

千代洋行
發售照相材料
代客沖晒放大
總行
分行

高亭唱片
發音清亮
與衆不同

常備四種藥
永除百樣病
萬金油 清快水
八卦丹 頭痛粉

徐來女士

歌舞文學的編曲家黎錦暉先生，他美麗的新夫人徐來女士，一位近代式的可人兒，隨時引吭一歌，增添了閨中不少的快樂！

海外新片

（上）大導演穆瑙F.W. Murnau的新作女並發耀導演 Mary Duncan 主演的『城市之女』City Girl 已完成預想此片必有可觀且價值當不下于穆瑙等之「四天王」「日出」等作吧？（左）歐洲著名的英俊小生歐文莫斯金Ivan Mosjoukine即主演法國片之煤花浪蝶者近入德國烏發攝製之片名『白魔』The White Devil

第二次叢刊現已出版

本報八十一期至九十一期的合訂本。

有精美鮮艷的封面，

內容比前幾期更豐富，

安置在書桌上非常討人歡喜！

定價　每冊一元二角

預約　祇收大洋一元

外埠郵費一角二分，批發另有折扣。訂數不多，欲購請早！

買第二次叢刊的利益！

是化了便宜的代價可以看到本報的許多精華！

又可以作消遣，

又可以作習畫範本，

每冊祇售大洋六角

欲購從速！

第九集彙刊發售預約

衞生與運動

(右)滬上近日盛傳腦膜炎之傳染病，又稀活動，人衆集處之地，當加意防禦，最好套上一個口罩。

(下)萬國婦女的電傳磨身機，每日早晚可用，可便體格調和活潑與美麗。

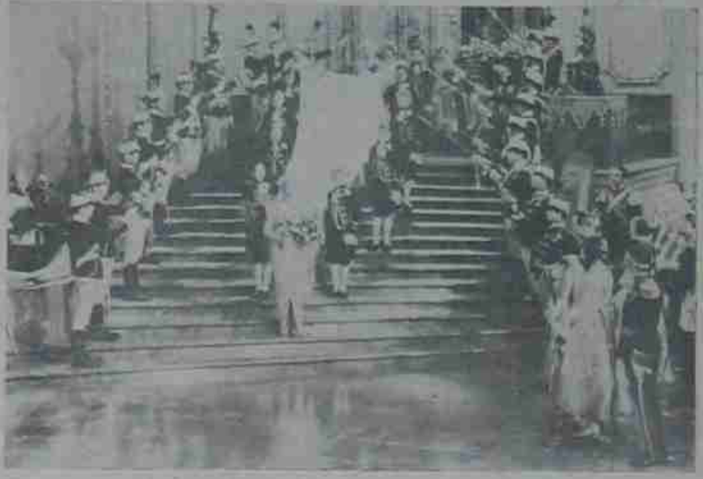

將在本埠大元兩戲開映之『璇宮艷史』由法國大明星『利斯和佛湖』主演

孤舟傍柳　夏明德作

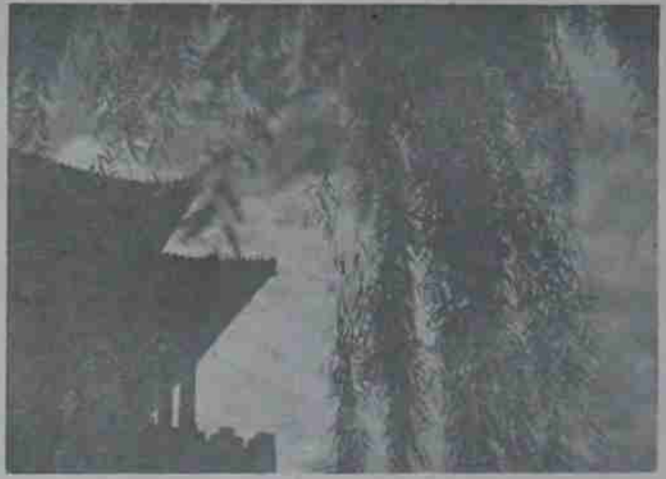

柳陰　金哲侶作

冠生園飲食部

佈置美化　雅潔絕倫

茶點：西杉搶油餅—每一角　精星期美點—每五分　鮮蝦蛋羔—每一角　各式餃子—每五分

菜品：廣州酒菜—伊府麵麵　雞絲炒會—隨意小酌

冷品：冰淇淋—每一角半　雪蘇汽水—每一客

本刊定閱價目

另售每份小洋一角
本埠全年五十…大洋二元八角
外埠大洋三元
國外大洋三元八角
寄費在內郵票九折計算以一分半分爲限

廣告價目

每格高二英寸寬二寸四分之二
每月(四期算)一色二十五元
彩色四十元
長期，短期，封面，另議。

1930

一九三〇年最時髦的照相館

小弟弟　小妹妹　美麗的姊姊　漂亮的哥哥

請你們到靜安寺戈登路安樂坊念六號

世磐照相

華新公司

春季**大減價**

各部貨物　特別削價　如蒙惠顧　無任歡迎

南京路中市

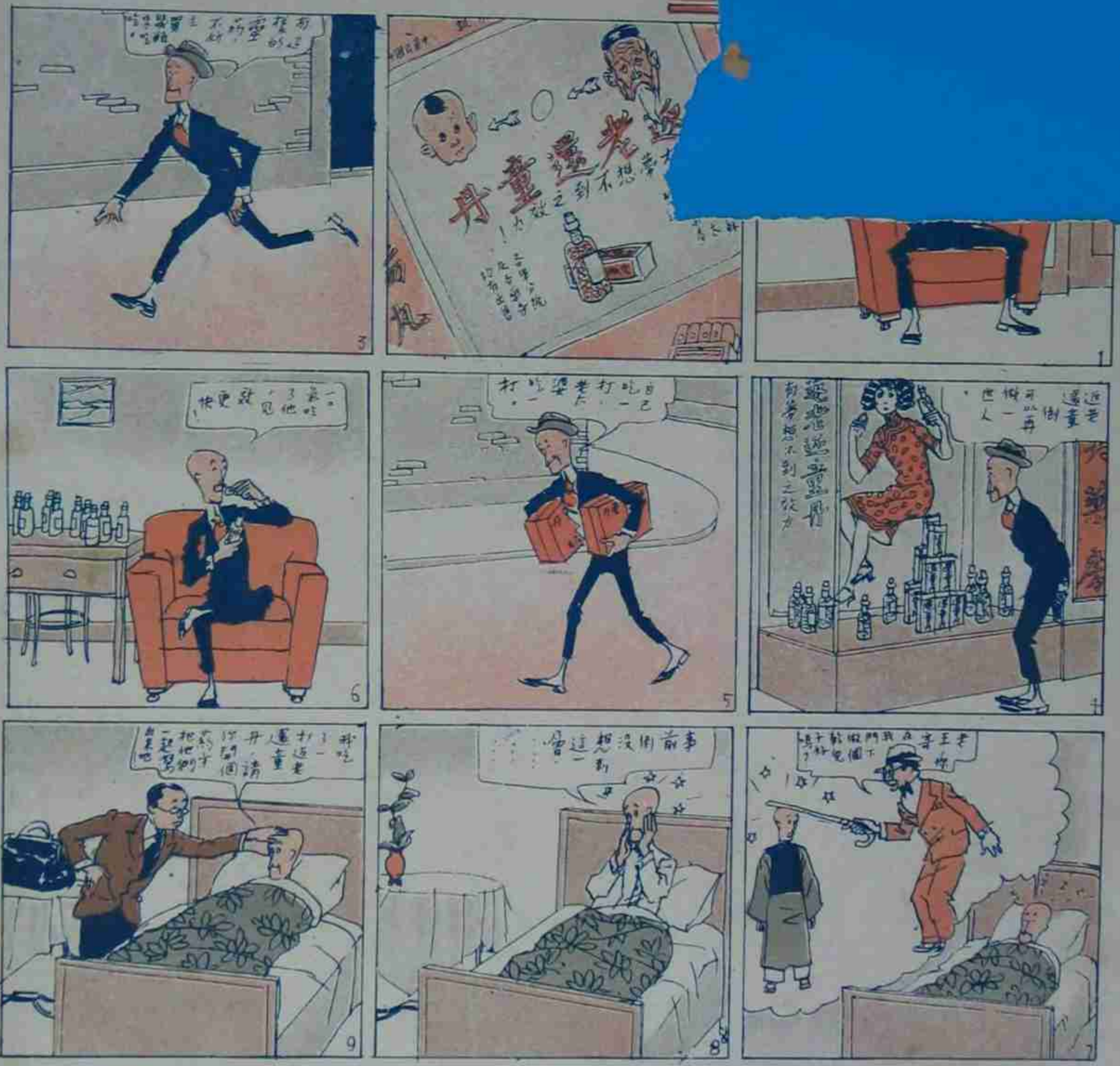
返老還童丹
大家想不到之效力！
有這樣的靈藥，不妨去買幾瓶來吃吃。
返老還童，倒可以再做一世人。
自己吃一打，老太婆吃一打。
一氣吃了他，就更快！
事前倒沒想到這一層

中國美術刊行社
滑稽畫
諷刺畫
函授部
常年招生
使你身心愉快
使你家庭美滿
使你利用時間
使你增加進益
使你為國爭光
不限職業
抽出每天時間
使你短時間內成功
函索詳章
附郵伍分
電話一七五三五　地址山東路A一號

綺華
男女理髮廳
新屋落成開幕
上海南京路
虹廟對過